



SITUATION REPORT

RESPON BENCANA	Awan Panas Guguran Semeru
HARI / TANGGAL KEJADIAN	Senin, 05/12/2022
LOKASI BENCANA	Jawa Timur

Data Update : SITREP #3 (07 Desember 2022, 10.00 WIB)

Member of :



dmcdompethuafa.org

SOROTAN

- Gunung Semeru yang memiliki ketinggian 3.676 meter dari permukaan laut masih meluncurkan awan panas guguran dengan amplitudo 25 mm dan lama gempa 386 detik hari ini. Gunung Semeru mengalami erupsi sebanyak 29 kali dalam 6 jam pertama hari ini.
- Status Gunung Semeru mengalami kenaikan dari Level III (Siaga) menjadi Level IV (Awat) sejak 4 Desember 2022 pada pukul 12.00 WIB, sehingga Pusat Vulkanologi dan Mitigasi Bencana Geologi memberikan beberapa rekomendasi agar masyarakat mematuhi.
- Tidak melakukan aktivitas apapun di sektor tenggara di sepanjang Besuk Kobokan, sejauh 17 km dari puncak (pusat erupsi). Di luar jarak tersebut, masyarakat tidak melakukan aktivitas pada jarak 500 meter dari tepi sungai (sempadan sungai) di sepanjang Besuk Kobokan karena berpotensi terlanda perluasan awan panas dan aliran lahar hingga jarak 19 km dari puncak.
- Tidak beraktivitas dalam radius 8 Km dari kawah/puncak Gunung Api Semeru karena rawan terhadap bahaya lontaran batu (pijar).
- Mewaspada potensi awan panas guguran (APG), guguran lava, dan lahar di sepanjang aliran sungai/lembah yang berhulu di puncak Gunung Api Semeru, terutama sepanjang Besuk Kobokan, Besuk Bang, Besuk Kembar, dan Besuk Sat serta potensi lahar pada sungai-sungai kecil yang merupakan anak sungai dari Besuk Kobokan.

781

Jiwa mengungsi

21

Titik pengungsian

Sumber data : PVMBG, nasional.kompas.com

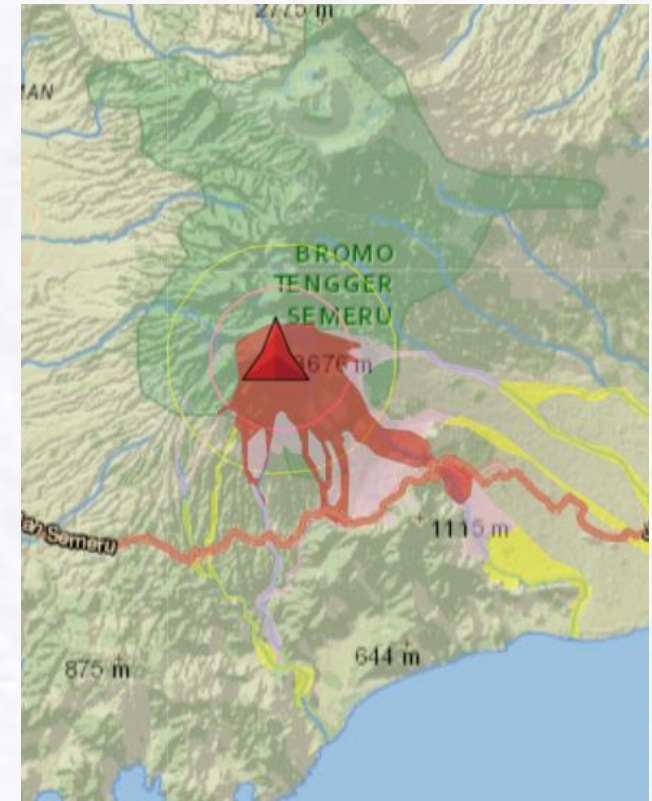

SK Bupati Lumajang
Status Tanggap Darurat Selama 14 hari
Terhitung mulai tanggal
04-17 Desember 2022

SITUASI TERKINI

- Penyintas yang mengungsi sementara sudah kembali kerumah masing-masing, bila kondisi belum membaik sore akan kembali ke masing-masing titik pengungsian yang ditentukan.
- Aktivitas warga sebagian sudah normal, beberapa ada yang masih di tenda dinsos karena masih trauma.
- Aktivitas belajar mengajar / pendidikan sementara di liburkan.
- Material batu dan pasir yang diakibatkan oleh erupsi kini semakin menumpuk dan meluas di titik curah kobokan.
- Akses jalan menuju desa Jugosari terputus karena jalan dilalui lahar dingin

UPAYA YANG DILAKUKAN

- Operasi SAR
- Layanan Logistik Non Permakanan PM: 600 jiwa
- Layanan Logistik Permakanan PM: 1.794 jiwa

TOTAL PENERIMA MANFAAT LAYANAN : 2.394 jiwa

KEBUTUHAN DARURAT

- MCK Darurat
- Makanan Siap Saji
- Alat Kebersihan
- Obat-obat dan Vitamin
- Masker

REKOMENDASI AKTIVITAS LANJUTAN

- Mendirikan Mck Darurat di pengungsian lapangan desa Candipuro : 360 kk
- Memasang tenda darurat di lapangan Candipuro untuk tambahan tenda darurat yang ada : 360 kk
- Penyediaan makanan siap saji.
- Hygiene Kit

LAYANAN LOGISTIK NON PERMAKANN

Tanggal Lokasi

- 04/12/22 Pengungsian Kecamatan Candipuro

Layanan

Distribusi Masker

PM

600 jiwa

**Total PM Layanan :
600 jiwa**

DOKUMENTASI AKTIVITAS



LAYANAN LOGISTIK PERMAKANAN

Tanggal Lokasi

- 04/12/22 Pengungsian Kecamatan Candipuro
- 05/12/22 Pengungsian Kecamatan Candipuro
- 06/12/22 Pengungsian Kecamatan Candipuro
- 06/12/22 Pengungsian Kecamatan Candipuro
- 06/12/22 Pengungsian Kecamatan Candipuro
- 07/12/22 Pengungsian Kecamatan Candipuro
- 07/12/22 Pengungsian Kecamatan Candipuro

Layanan

- Pos Hangat 200 jiwa
- Distribusi Puding 74 jiwa
- Pos Hangat 400 jiwa
- Distribusi Kornet 300 jiwa
- PMT 120 jiwa
- Distribusi Kornet 300 jiwa
- Pos Hangat 400 jiwa

PM

**Total PM Layanan :
1.794 jiwa**

DOKUMENTASI AKTIVITAS



POS TANGGAP DARURAT DMC DOMPET DHUAFA

Informasi (on-site)

Mustofa (0856-5500-6040)

Jon (0821-3918-1132)

Armada Roda 4

1

Armada Roda 2

1

Personil

5

Pos DMC Dompets Dhuafa

Jl. Pramuka Kecamatan Candipuro, Kabupaten Lumajang

DMC Dompets Dhuafa

Jalan menjangan Raya No.130, Pondok Ranji,
Ciputat Timur, Kota Tangerang Selatan,
Provinsi Banten 15412

Kemitraan & Kolaborasi

Call Center DMC DD – 081116116916
Marsya Ayu – 081295351010